UNIVERSIDAD DEL CEMA

UCEMA

ONBOARDING
2021

.01 Biblioteca

.02 Departamento de Alumnos

.03 Departamento de Desarrollo Profesional

.04 Departamento de Relaciones Internacionales

.05 Actividades Extracurriculares

.06 Extensión

.07 Club De Beneficios

.08 Datos Útiles

¡Bienvenidos a UCEMA!

.01 Biblioteca “Adrián Guissarri”

Servicios

Sala de lectura

Acceso a Bases de Datos

Jstor, EBSCO (dentro y fuera del Campus UCEMA)

ERREIUS (desde el Campus UCEMA)

Préstamos a domicilio

Préstamos en sala

Préstamos interbibliotecarios

Búsquedas bibliográficas

Asistimos y orientamos a los usuarios en la búsqueda de información. Seleccionamos información en diferentes formatos para tu tesis, trabajos prácticos y diversos temas de interés.

Para más información completá el formulario de la página de la biblioteca o escribinos a **biblioteca@ucema.edu.ar**
Atención a usuarios en planta baja de Av. Córdoba 374, de lunes a viernes de 8 a 21.30 h.

UNIVERSIDAD DEL CEMA
UCEMA

.01 Biblioteca “Adrián Guissarri”
Servicios

Servicios de la biblioteca UCEMA

PRÉSTAMOS

· Domiciliarios

· Por el día o por fin de semana

· Interbibliotecarios

CATÁLOGO EN LÍNEA

· Consulta del material disponible

· Acceso y descargas de Tesis y Tesinas autorizadas

· Reservas

· Renovaciones

FORMACIÓN DE USUARIOS

· Charlas en aulas

· Capacitaciones individuales y grupales

RECURSOS ELECTRÓNICOS

· Bases de datos EBSCO

· Libros electrónicos (EBSCO)

· Base de datos Jstor

· Documentos de Trabajo

· Guías y tutoriales

Página UCEMA > Biblioteca > Guías y tutoriales

BÚSQUEDAS BIBLIOGRÁFICAS

· Presencial o a distancia

· Información en distintos formatos

· Localización de información

CONVENIOS

· UNIO

· CLADEA

Biblioteca “Adrián Guissarri”

Cómo acceder a la bibliografía de la cursada

¿Cómo entro?

Desde la página de la UCEMA

Se ingresa por la pestaña de **Comunidad**. Dentro de Biblioteca se encuentra **Bibliografía por materia**. Accedés con tu usuario y contraseña.

→ BIBLIOTECA

- Búsqueda
- Sus reservas
- Renovar préstamo
- Historial
- Bibliografía por materia
- Trabajos finales distinguidos

¿Puedo entrar desde mi casa?

Solo desde el Campus UCEMA

Podés ver esta sección con cualquier dispositivo que esté conectado a la **red WIFI UCEMA** o podés utilizar las computadoras de la Universidad (por ej. en la Sala de Lectura del 5° piso de Córdoba 374).

¿Qué puedo encontrar?

Libros disponibles y archivos

Al ingresar, podés ver la bibliografía de cada materia. Se encuentran listados los **libros** disponibles en la Biblioteca para llevarse en préstamo y **archivos** (artículos, estudios de caso y documentos).

¿Cómo reservo los libros?

¡Es fácil!

Hacé clic en el **título** del libro. Vas a encontrar el registro del libro en el catálogo de la Biblioteca y solo tenés que hacer clic en el **número de la edición** que querés. ¡Listo! Ya está reservado.
Cuando tu reserva está activa, tenés **48hs** para poder retirarlo.

Para más información completá el formulario de la página de la biblioteca o escribinos a **biblioteca@ucema.edu.ar**
Atención a usuarios en planta baja de Av. Córdoba 374, de lunes a viernes de 8 a 21.30 h.

UNIVERSIDAD DEL CEMA
UCEMA

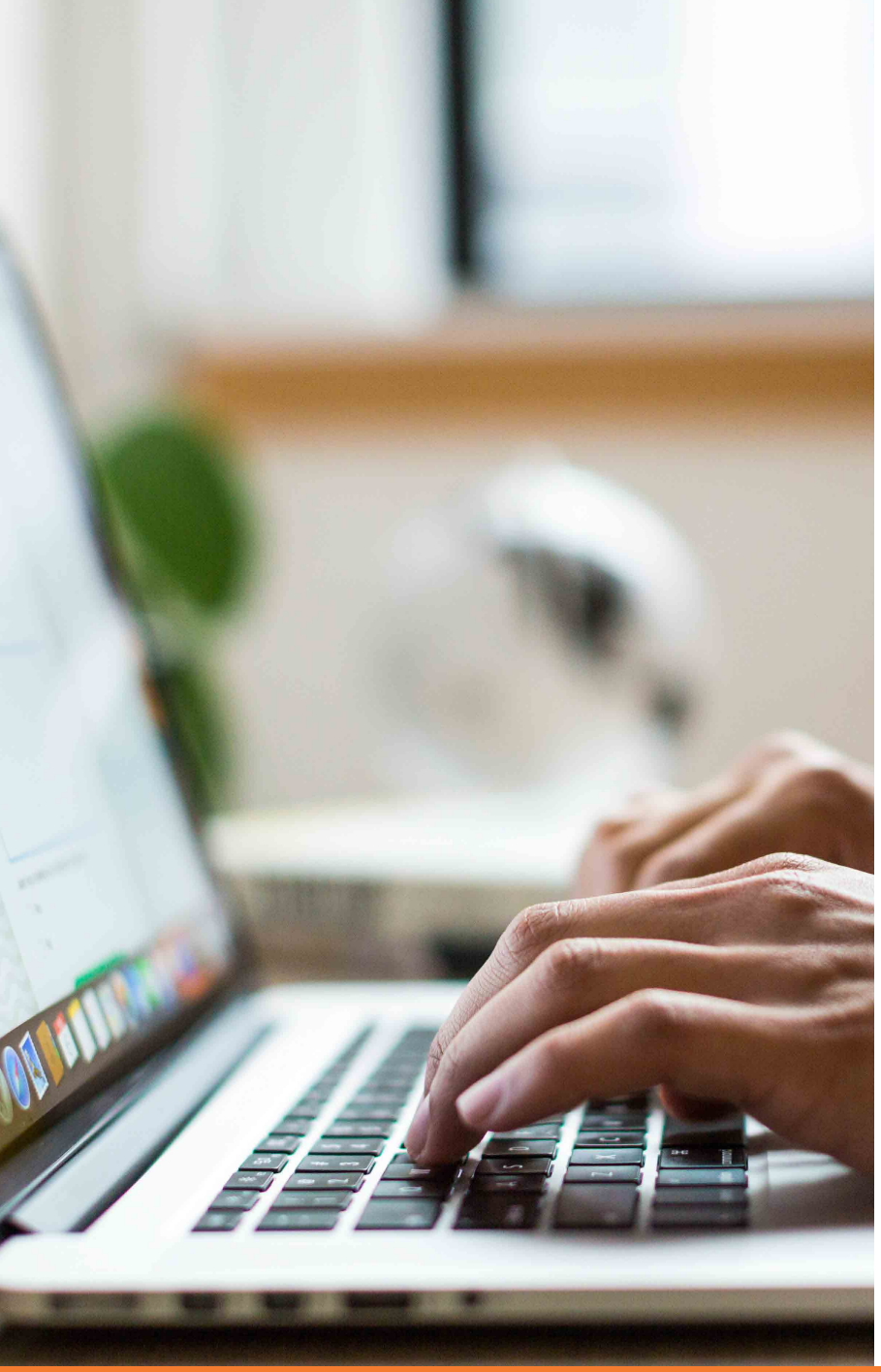

.02 Servicios Informáticos

¿Cómo activar tu cuenta?

Cada alumno de UCEMA dispone de una cuenta en el sistema informático de la Universidad que le permite acceder a los distintos servicios.

Para activar tu cuenta necesitarás **nombre de usuario y contraseña.** Tu nombre de usuario ha sido asignado automáticamente por el sistema; para conocerlo deberás ingresar a **ucema.edu.ar/usuario** y completar tu nombre, apellido y número de documento.

Tu contraseña es inicialmente el número de tu documento pero para poder utilizar los servicios deberás cambiarla. Ingresá en **ucema.edu.ar/comunidad** y dentro de *"Claves y Usuarios"* elegí la opción *Cambio de contraseña*. Si lo deseas desde allí podés derivar los mails a otra cuenta distinta para tu mayor comodidad.

Importante: en ningún caso deberás revelar tu contraseña al personal de la Universidad, ni estos tienen posibilidad de conocerla. En caso de olvidarla deberás llamar por teléfono al (011) 6314-3000 para reiniciar la cuenta.

Servicios Informáticos

Servicios a los que podrás acceder

Cuenta de e-mail
La Universidad remitirá todas sus comunicaciones a la cuenta de e-mail que te hemos creado. Para acceder a esta cuenta deberás ingresar al **webmail** en la página **ucema.edu.ar**

Acceso a Comunidad
Ciertas páginas de nuestro servidor web requieren de tu nombre de usuario y contraseña para ser vistas. Allí se publican, por ejemplo, los horarios y aulas de las materias a las que estás asignado, las clases canceladas y sus recuperaciones, las fechas y calificaciones de los exámenes e información reservada para los alumnos y graduados. La lista de páginas exclusivas para alumnos y graduados se encuentra en **ucema.edu.ar/comunidad**
Para poder acceder es indispensable que cambies la contraseña que te asignó la Universidad.

Actualización de datos personales
Para actualizar tus datos personales en la base de datos de la Universidad deberás acceder al ítem "Ingreso de datos" en **ucema.edu.ar/comunidad**

Currículum Vitae online
Podrás publicar tu CV en Internet, en nuestro "Libro de los CV". Deberás ingresar tus datos personales como se indica en el punto superior y cambiar la opción *"¿Desea publicar su Currículum?"* a *"Si"*. No te olvides de completar tus preferencias laborales, tu experiencia laboral y demás conocimientos.

Para mantener la publicación de tus datos deberás ingresar, por lo menos, una vez por año al sistema. De lo contrario, esta casilla se colocará automáticamente en *"No"*.

Todos los reclamos por problemas técnicos y los pedidos de servicio en los sistemas informáticos, deben ser solicitados en el sistema de help desk en **ucema.edu.ar/helpdesk**
Frente a consultas podrás contactar al Departamento de Sistemas en **sistemas@ucema.edu.ar**

Instalaciones

Computadoras
Para uso de los alumnos en las siguientes ubicaciones:
- Centro de cómputos: Reconquista 775, 1° piso
- Salas de estudio: Av. Córdoba 374/637 y en Reconquista 775
- Departamento de Finanzas: Av. Córdoba 637
- Biblioteca: Av. Córdoba 374
- Sala de Lectura Silenciosa: Av. Córdoba 374, 5° piso

.03 Departamento de Desarrollo Profesional

Bolsa de empleos
Portal de búsquedas laborales exclusivo para estudiantes y graduados donde encontrarás las mejores ofertas de pasantías y puestos part y full time en organizaciones de primera línea. Disponible en **ucema.edu.ar/busquedasddp**

Libro de los CV
Valiosa herramienta que tanto alumnos como graduados pueden aprovechar para aumentar tanto su empleabilidad como networking. Además, es una importante fuente de consulta para organizaciones y consultoras que buscan profesionales calificados para incorporar a sus equipos de trabajo.

Asesorías personalizadas
Asesoramiento a través de entrevistas individuales, para la elaboración del Currículum Vitae y cartas de presentación.

Ronda de Entrevistas
Simulación de situación de entrevista laboral por parte de reconocidas consultoras de Recursos Humanos (RRHH).

Workshops de Orientación
Profesional a cargo de referentes en materia de RRHH sobre temas actuales relacionados con la orientación y el desarrollo profesional.

Día de la Empresa UCEMA
Feria de Empleo en la que estudiantes y graduados cuentan con la posibilidad de contactarse de manera directa con el personal de RRHH de diversas y prestigiosas organizaciones y conocer todas las oportunidades laborales disponibles.

- Propuestas de actividades específicas en métodos de inserción laboral.
- Coordinación de visitas a instituciones de interés para las distintas carreras.

Para más información seguinos en Instagram **@ucema_ddp** o escribirnos a **ddp@ucema.edu.ar**

.04 Departamento de Relaciones Internacionales

Programa de intercambio

Podés cursar un período académico de tu carrera en universidades del exterior.

Australia: University of Technology Sydney | **Bélgica:** ICHEC Brussels Management School | **Brasil:** INSPER | Universidade Positivo | **Canada:** University of Toronto | **Colombia:** Fundación Universitaria San Mateo | Universidad de San Buenaventura Cali | **Ecuador:** Universidad de las Americas | UEES, Universidad Espíritu Santo | **Francia:** Audencia | ESC Rennes School of Business | ESSCA School of Management | ESSEC Business School | EXCELIA Group, La Rochelle Business School | Sciences Po | **Alemania:** EBS University | HHL Leipzig Graduate School of Management | Hochschule Worms University of Applied Sciences | Pforzheim University | WHU Otto Beisheim School of Management | **Guatemala:** Universidad Francisco Marroquin | **Italia:** MIP | Sapienza Universitá di Roma | UniCollege | **México:** ITAM | Tec de Monterrey | UASLP, Universidad Autónoma de San Luis de Potosí | Universidad Cuauhtemoc | **Mónaco:** International University of Monaco | **Países Bajos:** Tilburg University | **Corea del Sur:** SolBridge | **España:** EADA | ENAE Business School | ESCI Pompeu Fabra | Universidad Carlos III de Madrid | Universidad de Salamanca | **Perú:** Universidad del Pacífico | **Reino Unido:** Regent's University London | **Uruguay:** Universidad de Montevideo | Universidad ORT | **USA:** Florida International University | San Diego State University.

Cursos Cortos

Con una duración de entre una y seis semanas, son una buena opción para conocer el modo de hacer negocios en el resto del mundo.

Prácticas Profesionales en el exterior

Son una excelente oportunidad para aplicar los conocimientos y herramientas adquiridas en las aulas, a partir de una experiencia profesional en una cultura diferente.

Para más información escribinos a **exchange@ucema.edu.ar**

UNIVERSIDAD DEL CEMA
UCEMA

.05 Actividades Extracurriculares

Seminarios y conferencias

Cada año la UCEMA organiza ciclos de conferencias, seminarios y cursos cortos donde se discuten investigaciones en diferentes áreas de estudios. Exponen profesores de la institución, como también investigadores de otras organizaciones, especialistas y líderes de industria nacional e internacional.

Para conocer más podés ingresar en **ucema.edu.ar/conferencias**

Actividades culturales

“El cine imperdible”
Todos los lunes a las 19 h. se proyecta una película clásica o contemporánea, seleccionada por distintas embajadas del mundo. Los encuentros son coordinados por José María Poirier, director de la revista “Criterio” y ex-director del Museo del Cine de la Ciudad de Buenos Aires, y cuentan con la curaduría cinematográfica de Pablo De Vita, investigador y crítico.

Ciclo de muestras de arte
Bajo la curaduría de la Sociedad Argentina de Artistas Plásticos, de abril a diciembre UCEMA organiza el Ciclo de Muestras de Arte en la galería ubicada en el SUM de la sede Reconquista 775. Las obras pueden visitarse de lunes a viernes de 14 a 19 h.

UCEMA ART y escritura
Competencias de arte en sus distintas expresiones destinadas a dar a conocer las habilidades artísticas de la Comunidad UCEMA.

.06 Extensión

Deportes

Desarrollarse profesionalmente también implica encontrarse para divertirse y participar de actividades extracurriculares.

Fútbol

Buscamos a través del deporte que fortalezcas tus capacidades de trabajo en equipo, liderazgo y comunicación efectiva. Desde el Área de Extensión UCEMA organizamos a lo largo de la cursada encuentros de fútbol 5 entre estudiantes de grado.

Golf

Podés sumarte al equipo de golf y participar de los desafíos con otras Universidades.

Gimnasio

Contamos con convenios con gimnasios y entidades deportivas que te permiten acceder a sus servicios con un valor preferencial en la cuota mensual. Visitá ucema.edu.ar/beneficios para conocer todas las opciones en el rubro Deportes.

ADAU

Participamos de los torneos propuestos por la Asociación del Deporte Amateur Universitario (ADAU) en sus distintas disciplinas como Tenis, Ajedrez y Fútbol femenino y masculino, entre algunas de sus propuestas. Si practicás algún deporte podés escribirnos a comunidad@ucema.edu.ar y te acercamos toda la información relativa a las actividades.

Talleres

Desde el área impulsamos talleres y workshops destinados a complementar la formación académica de los estudiantes de grado y posgrado. Los cursos varían entre propuestas prácticas como incorporar conocimientos de Excel y Oratoria, a otras más inmersas en un contexto de tecnologías 3.0 como impulsar y desarrollar la escritura creativa para redes sociales y la fotografía con el uso de Smartphones.

.06 Extensión

Save the date
Sumate a nuestros festejos de eventos especiales como Halloween, el Día del Estudiante y el fin del semestre. Nos reunimos en el SUM para compartir algo rico para comer y algunas sorpresas que se renuevan todos los años.

Actividades de recreación
Armamos una juegoteca para disfrutar de la mejor manera los tiempos entre clases en la universidad. ¡Podés solicitar el juego que quieras en planta baja de Av. Córdoba 374!

UCEMA Language Exchange
How good is your English? Una vez por mes nos reunimos en espacios informales de conversación inglés-español entre estudiantes locales y de intercambio. Entre juegos, dinámicas de integración, speed dating, mate y cosas ricas para merendar, podrás mejorar tus habilidades de conversación y pronunciación en ambos idiomas, además de hacer nuevos amigos.

Día del Voluntariado UCEMA
Encuentro de ONG's que tiene como objetivo acercar variadas propuestas de voluntariado a los estudiantes de grado y posgrado de la universidad. Estas acciones buscan generar cambios positivos en la comunidad y fomentar la responsabilidad social entre los alumnos y graduados.

UCEMA Student Clubs

UCEMA Marketing Club
Instagram: @ucemamktclub

UCEMA Students Consulting Club
Instagram: @ucemaconsulting

UCEMA Club de Finanzas
Instagram: @clubfinanzas.ucema

UCEMA Club Levellers de Ciencias Políticas
Instagram: @clublevellers.ucema

UCEMA International Community
Instagram: @UCEMA_IC

UCEMA Club de Emprendedores
Instagram: @cde_ucema

Club de Informática UCEMA
Instagram: @clubdeinformatica

UCEMA Debate Club
Instagram: @ucemadebate

Para más información sobre los clubes, ingresá en:
ucema.edu.ar/clubes-estudiantes

.07 Club de Beneficios

Con tu credencial UCEMA podrás acceder a descuentos y promociones en:

- Hotelería y turismo
- Cursos
- Entretenimiento
- Estacionamiento
- Deportes
- Gastronomía
- Librería
- Club La Nación
- ¡Y muchos más!

Encontrá todos los locales adheridos en **ucema.edu.ar/beneficios-ucema**

.08 Datos útiles

Salas de esparcimiento

Disponemos de espacios pensados exclusivamente para que puedas estudiar, leer, almorzar o simplemente pasar el tiempo. Encontralas en la planta baja de Reconquista 775 y en el primer piso de Av. Córdoba 637.

Bar

Contamos con un bar para la Comunidad UCEMA, en el 1° subsuelo de Reconquista 775, y con máquinas expendedoras en el 1° piso de Córdoba 637.

Sala de lectura y de estudio

Del 1° al 5° piso de las sedes de Av. Córdoba 374 y de Reconquista 775 contás con salas de estudio de uso libre para los estudiantes. Además, en el 5° de Av. Córdoba 374 dispones de la sala silenciosa, una extensión de la biblioteca Adrián Guissarri de la UCEMA.

Auditorio

Ubicado en el cuarto subsuelo de la sede de Reconquista 775.

SUM

Salón de usos múltiples de la universidad, ubicado en el segundo subsuelo de la sede de Reconquista 775.

Contactos

Departamento de Alumnos

Grado: alumnosgrado@ucema.edu.ar
Posgrado: posgrados@ucema.edu.ar
Ubicación: PB Av. Córdoba 374
Teléfono: 11 6314 3000

Biblioteca Adrián Guissarri

Mail: biblioteca@ucema.edu.ar
Ubicación: PB Av. Córdoba 374
Teléfono: 11 6314 3000

Departamento de Desarrollo Profesional

Mail: ddp@ucema.edu.ar
Ubicación: PB Av. Córdoba 374
Teléfono: 011 6314 3000
Instagram: @ucema_ddp
Twitter: @ucema_ddp
Whatsapp: +54 9 11 2340 7600

Área de Extensión

Mail: comunidad@ucema.edu.ar
Ubicación: PB Av. Córdoba 374
Teléfono: 11 6314 3000
Instagram: @comunidaducema
Whatsapp: +54 9 11 2340 7600

Departamento de Relaciones Internacionales

Mail: exchange@ucema.edu.ar
Ubicación: Primer piso Av. Córdoba 374
Teléfono: 11 6314 3000
Whatsapp: +54 9 11 5028 0535

Tesorería

Mail: tesoreria@ucema.edu.ar
Ubicación: Primer piso Av. Córdoba 374
Teléfono: 11 6314 3000
Whatsapp: +54 9 11 3636-7236

Notas

Carreras de Posgrado

› **MBA** | Maestría en Dirección de Empresas
› **MFin** | Maestría en Finanzas
› **PM** | Posgrado en Management
› **RR.HH.** | Posgrado en Recursos Humanos
› **PMKT** | Posgrado en Marketing Estratégico
› **EFI** | Especialización en Finanzas
› **EGP** | Especialización en Gestión de Proyectos
› **MAE** | Maestría en Economía
› **MAG** | Maestría en Agronegocios
› **MEP** | Maestría en Evaluación de Proyectos
› **MEI** | Maestría en Estudios Internacionales
› **DDE** | Doctorado en Dirección de Empresas
› **DOFI** | Doctorado en Finanzas
› **DOE** | Doctorado en Economía

Carreras de Grado

› Abogacía
› Contador Público
› Ingeniería en Informática
› Licenciatura en Administración de Empresas
› Licenciatura en Analítica de Negocios
› Licenciatura en Ciencias Políticas
› Licenciatura en Economía
› Licenciatura en Finanzas
› Licenciatura en Marketing
› Licenciatura en Negocios Digitales
› Licenciatura en Relaciones Internacionales

3 Sedes I Campus Urbano

Sede Central
Av. Córdoba 374, Ciudad de Buenos Aires.

Sede Reconquista
Reconquista 775, Ciudad de Buenos Aires.

Sede Florida
Av. Córdoba 637 (y Florida), Ciudad de Buenos Aires.

Universidad del CEMA

La Universidad del CEMA es una de las instituciones educativas argentinas de mayor referencia a nivel global por su formación en las áreas de economía, negocios, finanzas, tecnología, derecho, gobierno y estudios internacionales. Capitaliza la producción y las redes creadas por el Centro de Estudios Macroeconómicos de Argentina (1978) y el Instituto Universitario CEMA (1995). Diariamente trabaja en la formación de líderes para el mundo empresarial, político y académico, a través de investigación original y altos estándares de formación, en el marco de una educación humanística y de principios liberales, con igualdad de oportunidades para acceder a la excelencia académica y promover su desarrollo y escalabilidad.

Contacto

+54 9 11 6314.3000
info@ucema.edu.ar
@ucema_edu

ucema.edu.ar

UNIVERSIDAD DEL CEMA MCMLXXVIII
UCEMA